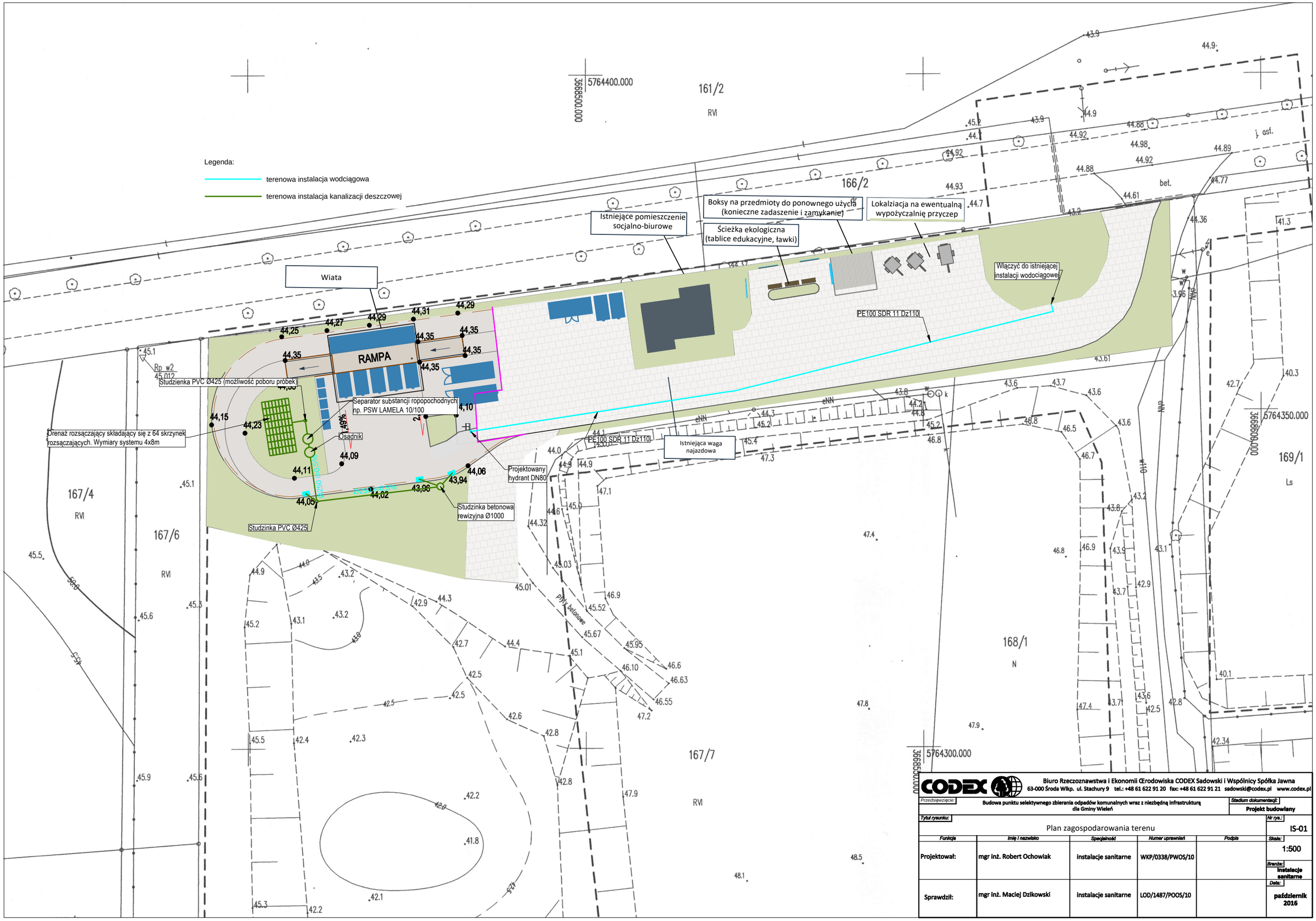

CODEX

Biuro Rzeczoznawstwa i Ekonomii Œrodowiska CODEX Sadowski i Wspólnicy Spółka Jawna
63-000 Środa Wlkp. ul. Stachury 9 tel.: +48 61 622 91 20 fax: +48 61 622 91 21 sadowski@codex.pl www.codex.pl

Przedsięwzięcie: Budowa punktu selektywnego zbierania odpadów komunalnych wraz z niezbędną infrastrukturą dla Gminy Wieleń					Stadium dokumentacji: Projekt budowlany
Tytuł rysunku: Plan zagospodarowania terenu					Nr rys.: IS-01
Funkcja	Imię i nazwisko	Specjalność	Numer uprawnień	Podpis	Skala: 1:500
Projektował:	mgr inż. Robert Ochowiak	instalacje sanitarne	WKP/0338/PWOS/10		Branża: instalacje sanitarne
Sprawdził:	mgr inż. Maciej Dzikowski	instalacje sanitarne	LOD/1487/POOS/10		Data: październik 2016